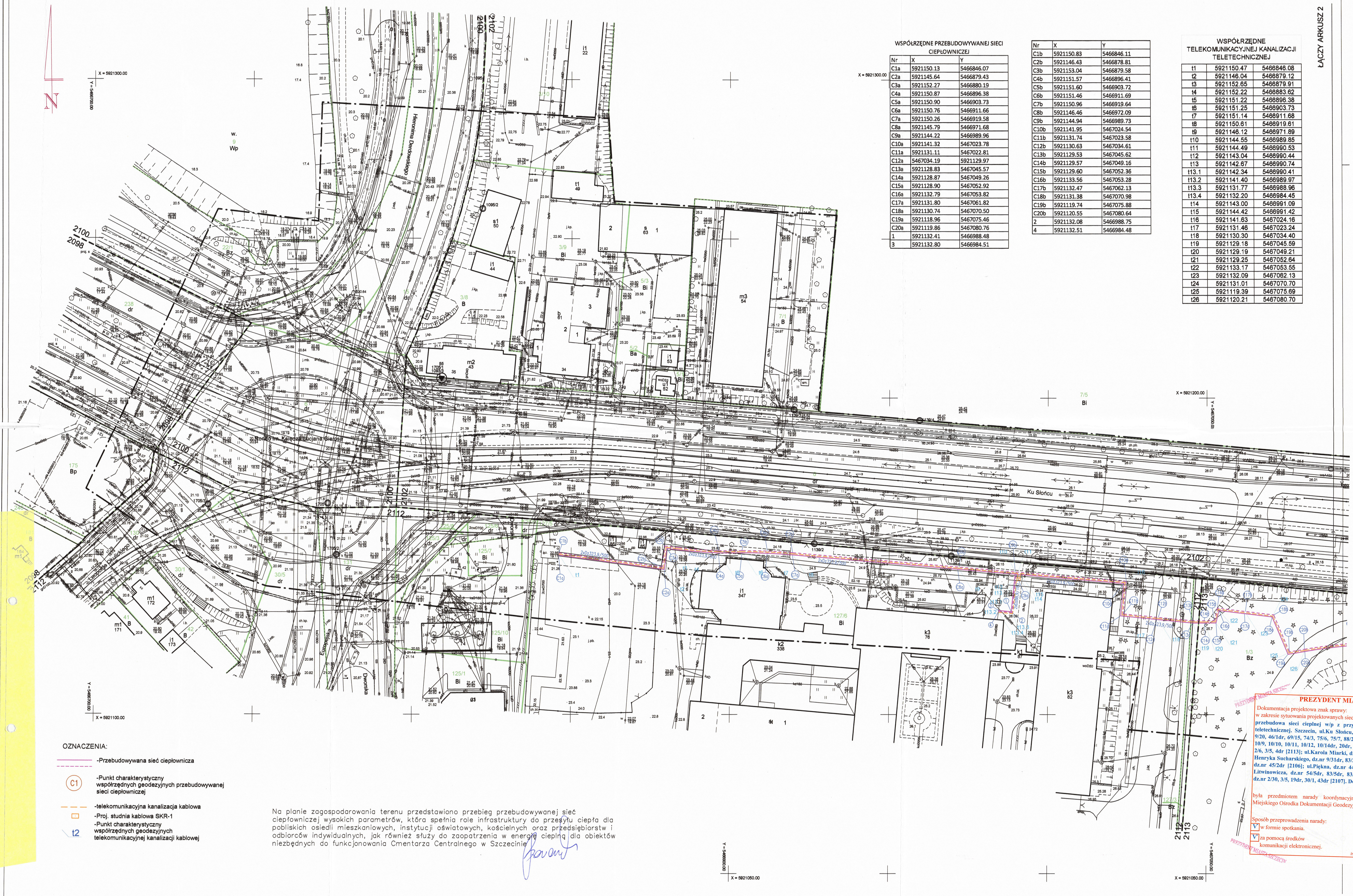

OZNACZENIA:

- Przebudowywana sieć ciepłownicza
- C1 - Punkt charakterystyczny współrzędnych geodezyjnych przebudowywanej sieci ciepłowniczej
- telekomunikacyjna kanalizacja kablowa
- Proj. studnia kablowa SKR-1
- t2 - Punkt charakterystyczny współrzędnych geodezyjnych telekomunikacyjnej kanalizacji kablowej

Na planie zagospodarowania terenu przedstawiono przebieg przebudowywanej sieć ciepłowniczej wysokich parametrów, która spełnia role infrastruktury do przesyłu ciepła dla pobliskich osiedli mieszkaniowych, instytucji oświatowych, kościelnych oraz przedsiębiorstw i odbiorców indywidualnych, jak również służy do zaopatrzenia w energię cieplną dla obiektów niezbędnych do funkcjonowania Cmentarza Centralnego w Szczecinie

WSPÓŁRZĘDNE PRZEBUDOWYWANEJ SIECI CIEPŁOWNICZEJ

Nr	X	Y
C1a	5921150.13	5466846.07
C2a	5921145.64	5466879.43
C3a	5921152.27	5466880.19
C4a	5921150.87	5466896.38
C5a	5921150.90	5466903.73
C6a	5921150.76	5466911.66
C7a	5921150.26	5466919.58
C8a	5921145.79	5466971.68
C9a	5921144.22	5466989.96
C10a	5921141.32	5467023.78
C11a	5921131.11	5467022.81
C12a	5467034.19	5921129.97
C13a	5921128.83	5467045.57
C14a	5921128.87	5467049.26
C15a	5921128.90	5467052.92
C16a	5921132.79	5467053.82
C17a	5921131.80	5467061.82
C18a	5921130.74	5467070.50
C19a	5921118.96	5467075.46
C20a	5921119.86	5467080.76
1	5921132.41	5466988.48
3	5921132.80	5466984.51

Nr	X	Y
C1b	5921150.83	5466846.11
C2b	5921146.43	5466878.81
C3b	5921153.04	5466879.58
C4b	5921151.57	5466896.41
C5b	5921151.60	5466903.72
C6b	5921151.46	5466911.69
C7b	5921150.96	5466919.64
C8b	5921146.46	5466972.09
C9b	5921144.94	5466989.73
C10b	5921141.95	5467024.54
C11b	5921131.74	5467023.58
C12b	5921130.63	5467034.61
C13b	5921129.53	5467045.62
C14b	5921129.57	5467049.16
C15b	5921129.60	5467052.36
C16b	5921133.56	5467053.28
C17b	5921132.47	5467062.13
C18b	5921131.38	5467070.98
C19b	5921119.74	5467075.88
C20b	5921120.55	5467080.64
2	5921132.08	5466988.75
4	5921132.51	5466984.48

WSPÓŁRZĘDNE TELEKOMUNIKACYJNEJ KANALIZACJI TELETECHNICZNEJ

t1	5921150.47	5466846.08
t2	5921146.04	5466879.12
t3	5921152.65	5466879.91
t4	5921152.22	5466883.62
t5	5921151.22	5466896.38
t6	5921151.25	5466903.73
t7	5921151.14	5466911.68
t8	5921150.61	5466919.61
t9	5921146.12	5466971.89
t10	5921144.55	5466989.85
t11	5921144.49	5466990.53
t12	5921143.04	5466990.44
t13	5921142.67	5466990.74
t13.1	5921142.34	5466990.41
t13.2	5921141.40	5466989.97
t13.3	5921131.77	5466988.96
t13.4	5921132.20	5466984.45
t14	5921143.00	5466991.09
t15	5921144.42	5466991.42
t16	5921141.63	5467024.16
t17	5921131.46	5467023.24
t18	5921130.30	5467034.40
t19	5921129.18	5467045.59
t20	5921129.19	5467049.21
t21	5921129.25	5467052.64
t22	5921133.17	5467053.55
t23	5921132.09	5467062.13
t24	5921131.01	5467070.70
t25	5921119.39	5467075.69
t26	5921120.21	5467080.70

ŁĄCZY ARKUSZ 2

METRYKA INFORMATYCZNEJ KOPII MAPY DO CELÓW PROJEKTOWYCH arkusz 1 (4)

OBIEKT: Szczecin, ul. Ku Słońcu
Jednostka ewidencyjna: 326201_1, m.Szczecin
Obręb ewidencyjny: 326201_1.2098, 2100, 2102, 2112, 2113, Pogodno 98, 100, 102, 112, 113
Działki: zgodnie z zakresem

WYKONAWCA: GEODEZJA TBD
Jarosław Kucharski
Redlica, ul. Bezowa 4, 72-002 Dołuje
mail: geodetatbd@gmail.com, tel. 666 613 416
NIP: 852-145-81-31, REGON: 321450460

SKALA: 1:500
Układ współrzędnych: PL-2000 (5)
Poziom odniesienia wysokości: Amsterdam

Wykonano metodą: a) rastrowo b) wektorowo
Nazwa pliku: MODGIK.354.3676.2018-Szczecin, ul. Ku Słońcu.DXF
Wielkość pliku dnia 31.01.2019 r.

Kierownik roboty:
Jarosław Kucharski
Nr upr. zaw. 9660-1

Wykonano w ramach roboty geodezyjnej:
ID: **MODGiK.354.3676.2018**
Zgłoszonej w MODGiK w Szczecinie

Mapę do celów projektowych sporządzono przy wykorzystaniu:
1. Cyfrowej mapy zasadniczej w skali 1:500 nr arkusza w układzie 2000/15:
5.200.16.20.3.1, 5.200.16.20.3.2, 5.200.16.20.3.4, 5.200.16.20.3.3

2. Uzbrojenie podziemne opracowane na podstawie:
a) Bezpośredniego pomiaru powykonawczego na osnowę - bez litery
b) Pomiaru wykrywaczem przewodów - z literą A
c) Digitalizacji i wektoryzacji rastra mapy - z literą D
d) Pomiarów fotogrametrycznych - z literą F
e) Pomiar w oparciu o elementy mapy lub dane projektowe - z literą M
f) W oparciu o dane branżowe - z literą B
g) Inne - z literą I
h) Nieokreślone - z literą X
i) Dokumentacja z narady koordynacyjnej - z literą K
j) Pozwolenie na budowę - z literą P
k) Zgłoszenie budowy - z literą Z
l) Dokumentacja z wytyczenia obiektu - z literą T
3. Pomiaru zieleni wysokiej i pomników przyrody
4. Opracowanych geodezyjnie elementów planu zagospod. przestrzennego (linie rozgraniczające, linie regul., osie ulic)
5. Nie wyklucza się istnienia w terenie również uzbrojenia o którym brak było informacji branżowych i nie zostały odnalezione w czasie inwentaryzacji geodezyjnej

W zakresie opracowania znajdują się punkty osnowy geodezyjnej nr: **55, 1093/3, 1095/2 1139/1, 1139/2, 1139/3, 1139/4, 1705, 1705/1, 1705/2, 1705/3**
Podlegające ochronie na podst. art. 15, art. 48, ust. 1 pkt 3 Ustawy Prawo geodezyjne i kartograficzne

Aktualność mapy
1. Wywiad terenowy i wykonywanie pomiarów w dniu **10.12.2018 r.**
2. Baza GESUT według danych MODGiK w dniu **31.01.2019 r.**
3. Zgodność mapy w treści ewidencyjnej z operatem technicznym ID ------------------------ lub
4. Baza EGiB według danych MODGiK w dniu **31.01.2019 r.**

REJESTRACJA

Na mapie do celów projektowych wskazano następujące projekty sieci uzbrojenia terenu skoordynowane na Naradzie Koordynacyjnej w MODGiK:
1. proj. t - 1119/2017
2. proj. kd - 1401/2012
3. proj. kd - 1642/2011
4. proj. eN - 228/2014
5. proj. eS, eN - 239/2018
6. proj. eN, kd - 267/2008
7. proj. eN, ks - 438/2013
8. proj. eN, kd, t - 577/2016
9. proj. eN, t - 662/2017
10. proj. t - 699/2011
11. proj. t - 620/2017

Informacje dodatkowe:
———————— - zakres pomiaru:
1. Redakcja mapy zgodna z rozporządzeniem MAiC z dnia 21.10.2015r. (Dz. U. 2015, poz. 1938) z dnia 02.11.2015r. (Dz. U. 2015, poz. 2028)
2. Mapa sporządzona została zgodnie z rozp. MSWiA z dnia 09.11.2011r. (Dz.U. nr 263 poz. 1572)
3.1. Opracowanie nie dotyczy przypadku opisanego w §79 ust. 5 rozp. MSWiA z dnia 09.11.2011r. (Dz.U. nr 263 poz. 1572)
~~3.2. Mapa zgodna z przepisami §79 ust. 5 rozp. j.w.~~
4. Nie ustalono służebności gruntowej określonej §80 ust.4 rozp. MSWiA z dnia 09.11.2011r. (Dz.U. 263 poz 1572)
5. Mapa nadaje się do celów projektowych w zakresie pomiaru
6. Wszystkie trwałe obiekty budowlane podlegają wytyczeniu przez jednostkę wykonastwa geodezyjnego

Kierownik jednostki wykonawstwa geodezyjnego:
Jarosław Kucharski

Wniesiono projekt ZUDP Nr 811/2019 - proj. e.
Wniesiono zrealizowane projekty:
ZUDP 1286/2018 - zrealizowany MODGiK.354.3501.2019,
ZUDP 920/2018 - zrealizowany MODGiK.354.800.2019,
ZUDP 1119/2017 - zrealizowany MODGiK.354.2840.2017,
ZUDP 1109/2017 - zrealizowany MODGiK.354.800.2019
Wniesiono na podstawie licencji: MODGiK.PBD.353.82.2020_3262_CL0.

GEODETA UPRAWNIONY
Jarosław Kucharski
Upr. nr 9660

ZA ZGODNOŚĆ Z ORYGINAŁEM

PREZYDENT MIASTA SZCZECIN
Dokumentacja projektowa znak sprawy: **MODGiK.ZUDP.345. 30.2020**
w zakresie sytuowania projektowanych sieci uzbrojenia terenu, dotycząca:
przebudowa sieci cieplnej w/p z przyłączami oraz budowa kanalizacji teletechnicznej. Szczecin, ul.Ku Słońcu, dz.nr 12/1, 17dr [2103], 7/4, 7/5, 9/20, 46/1dr, 69/15, 74/3, 75/6, 75/7, 88/2, 89dr, 92 [2106], 2/33dr, 3/9, 10/8, 10/9, 10/10, 10/11, 10/12, 10/14dr, 20dr, 39 [2107], 127/3, 127/6 [2112], 1/3, 2/6, 3/5, 4dr [2113]; ul.Karola Miarki, dz.nr 7/6, 43dr, 75/3 [2106]; ul.Mjra Henryka Sucharskiego, dz.nr 9/31dr, 83/3dr, 83/8, 90dr [2106]; ul.Santocka, dz.nr 45/2dr [2106]; ul.Piękna, dz.nr 44dr, 58 [2106]; ul.gen. Aleksandra Litwinowicza, dz.nr 54/5dr, 83/5dr, 83/7 [2106]; ul.Marcina Kasprzaka, dz.nr 2/30, 3/5, 19dr, 30/1, 43dr [2107]. Dotyczy rysunku 1/4, 2/4, 3/4 i 4/4.
była przedmiotem narady koordynacyjnej przeprowadzonej w siedzibie Miejskiego Ośrodka Dokumentacji Geodezyjnej i Kartograficznej w Szczecinie
w dniu: **07.05.2020**
Sposób przeprowadzenia narady:
V w formie spotkania.
V za pomocą środków komunikacji elektronicznej.
Z up. PREZYDENTA MIASTA
Przewodniczący Narad Koordynacyjnych
inż. Maciej Ramza
Imię, nazwisko, podpis Przewodniczącego

30/2020
ZESPÓŁ UZGADNIANIA
Dokumentacji Projektowej w Szczecinie
ul. Św. Jacka Odrowąża 1
71-420 SZCZECIN
2020 -05- 06

Przegląd łączenia arkuszy: 1, 2, 3, 4

PROJEKT BUDOWLANY

TEMAT	Przebudowa sieci ciepłowniczej wzdłuż ulicy Ku Słońcu, Tenisowej od komory K14 do sieci preizolowanej w ul.Tenisowej 2x Dz323,9/500(DN300), 2x Dz273/450(2xDN250), 2x Dz 219,1/335(2xDN200), 2x Dz168,3/280 (2xDN150) 2xDz 60,3/140(2xDN50), 2x Dz42,4/125 (2xDN32) wraz z budową telekomunikacyjnej kanalizacji teletechnicznej 2xRHDPE 40x3,7mm.	
ADRES	**Szczecin, ul. Ku Słońcu, Tenisowa dz. bud. nr 127/6, 127/3, 1/3, 4dr, 2/6 , 3/5 obręb 2113 dz. bud. nr 17dr, 12/1 obręb 2103, dz. bud. nr 46/1dr, 45/2dr, 58, 44dr, 7/4, 7/5, 7/6, 43dr, 75/6, 75/7, 75/3, 9/20, 74/3, 9/31dr, 90dr, 83/3, 83/8, 92, 83/7, 83/5dr, 54/5dr, 88/2, 69/15, 89dr obręb 2106, dz. bud. nr 39, 43dr, 30/1, 2/30, 19dr, 3/5, 3/9, 2/33dr, 10/14dr, 10/8, 10/9, 10/10, 10/11, 10/12 obręb 2107**	
INWESTOR	**Szczecińska Energetyka Cieplna Sp. z o.o.**	
BRANŻA	**Sanitarna**	
PROJEKTANT	mgr inż. Bartosz Baranowski upr. bud. nr ZAP/0050/PWOS/05	
SPRAWDZAJĄCY	mgr inż. Marta Figiel upr. bud. nr ZAP/0080/POOS/14	
BRANŻA	**Telekomunikacyjna**	
PROJEKTANT	mgr inż. Rene Bertin upr. nr ZAP/0168/POOT/06	
OPRACOWAŁ	mgr inż. Łukasz Kudliński upr. nr ZAP/0133/PWBT/18	

PROJEKT ZAGOSPODAROWANIA TERENU - PRZEBIEG SIECI CIEPŁOWNICZEJ I TELEKOMUNIKACYJNEJ KANALIZACJI TELETECHNICZNEJ - ARKUSZ 1

DATA	01.2020	SKALA	1:500	NR RYS.	1/4

45